

Corona-Virus: KEINE Gottesdienste in Ennepe-Ruhr

Ennepe-Ruhr. Der Gottesdienst am Sonntag, 15. März 2020, ist in allen Gemeinden Ennepe-Ruhrs abgesagt. Das teilte der Leiter des Kirchenbezirkes Ennepe-Ruhr, Bezirksälteste Ulrich Frost, mit.

Um die Ausbreitung des Corona-Virus einzudämmen, finden am Sonntag, dem 15. März 2020, keine Gottesdienste in den elf neuapostolischen Gemeinden im Ennepe-Ruhr-Kreis statt. Die Neuapostolische Kirche Ennepe-Ruhr folgt mit diesem Schritt den eindringlichen Bitten der zuständigen Behörden. "Die Entscheidung ist uns sehr schwer gefallen," so Ulrich Frost.

Von der Absage der Gottesdienste ist auch die Telefonübertragung aus der Gemeinde Witten betroffen, die am kommenden Sonntag ebenfalls nicht stattfindet.

Bezirksapostel Rainer Storck wird sich Anfang der nächsten Woche an die Gemeindemitglieder der Gebietskirche Westdeutschland wenden. Es wird eine Stellungnahme zum weiteren kirchlichen Handeln in der Corona-Krise erwartet. Auswirkungen auf die kirchlichen Aktivitäten im Kirchenbezirk Ennepe-Ruhr - insbesondere der Fortgang der Gottesdienste - werden wir hier an dieser Stelle umgehend bekanntgeben.

Wir beten dafür, dass sich möglichst wenige Menschen infizieren und die Erkrankten medizinisch optimal versorgt werden können.

13. März 2020

Text: Markus Woeste

Fotos: Pixabay

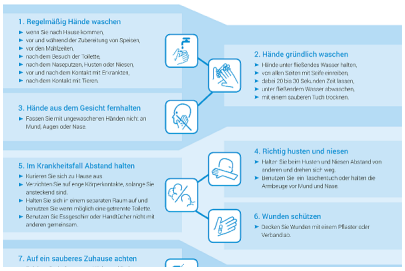
1. Regelmäßig Hände waschen
► wenn Sie nach Hause kommen,
► vor und während der Zubereitung von Speisen,
► vor den Mahlzeiten,
► nach dem Besuch der Toilette,
► nach dem Naseputzen, Husten oder Niesen,
► vor und nach dem Kontakt mit Erkrankten,
► nach dem Kontakt mit Tieren.
2. Hände gründlich waschen
► Hände unter fließendes Wasser halten,
► von allen Seiten mit Seife einreiben,
► dabei 20 bis 30 Sek. lang Zeit lassen,
► unter fließendem Wasser abwaschen,
► mit einem sauberen Tuch trocknen.
3. Hände aus dem Gesicht fernhalten
► Fassen Sie mit ungewaschenen Händen nicht an Mund, Augen oder Nase.
4. Richtig husten und niesen
► Halten Sie beim Husten und Niesen Abstand von anderen und drehen sich weg.
► Benutzen Sie ein Taschentuch oder halten die Armbeuge vor Mund und Nase.
5. Im Krankheitsfall Abstand halten
► Kurieren Sie sich zu Hause aus.
► Vermeiden Sie auf engen Körperkontakte, solange Sie ansteckend sind.
► Halten Sie sich in einem separaten Raum auf und benutzen Sie wenn möglich eine getrennte Toilette.
► Benutzen Sie Essgeschirr oder Handtücher nicht mit anderen gemeinsam.
6. Wunden schützen
► Decken Sie Wunden mit einem Pflaster oder Verband ab.
7. Auf ein sauberes Zuhause achten